

## Illustration graphique des prix de l'immobilier de la région niçoise

Comparatif des prix de la région niçoise en €/m<sup>2</sup> selon la zone géographique

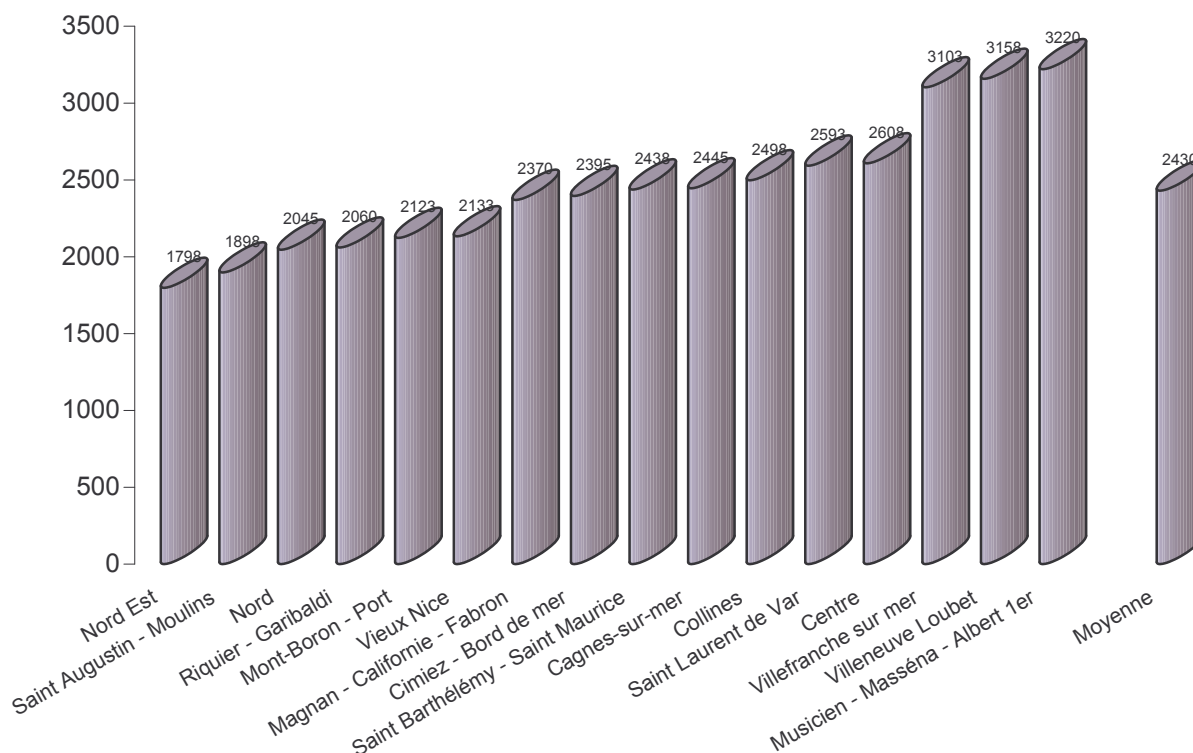

La moyenne n'est pas pondérée par l'importance du nombre de vente selon la situation géographique.

Différence des prix par rapport à la moyenne des prix au m<sup>2</sup> et selon leur situation géographique (en %)

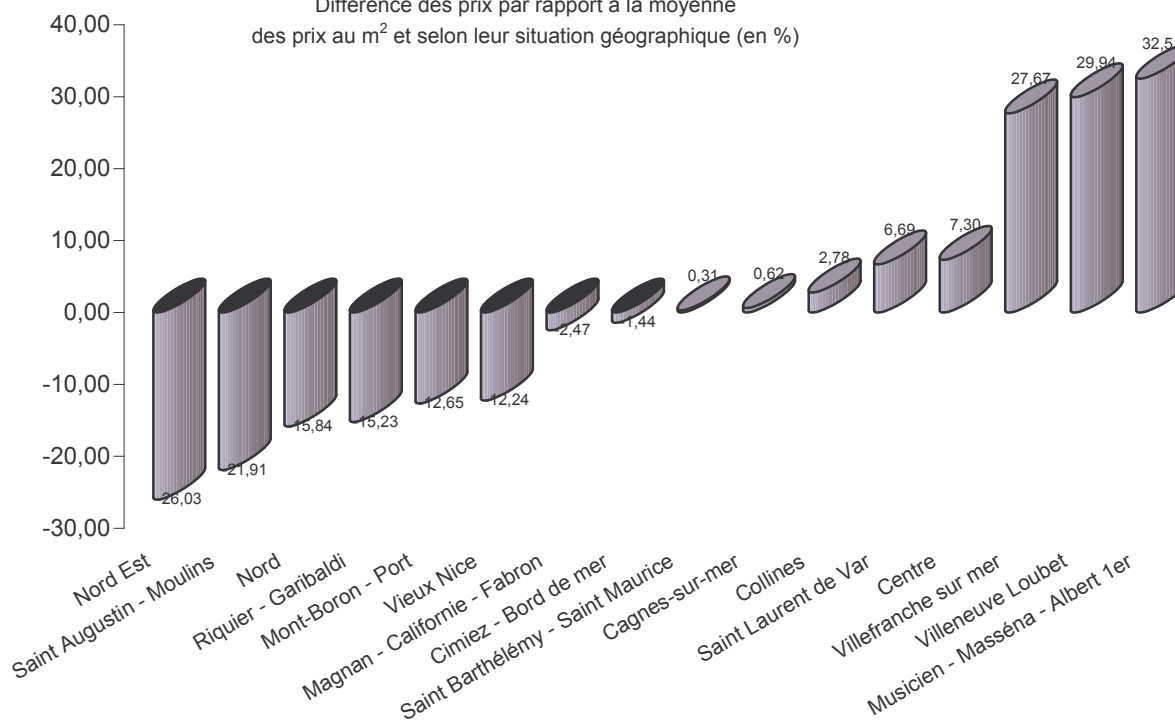

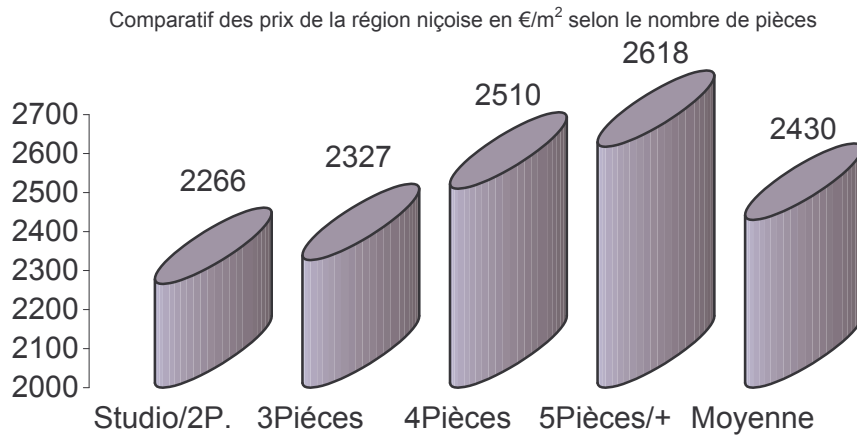

La moyenne n'est pas pondérée par l'importance du nombre de vente selon le nombre de pièces.

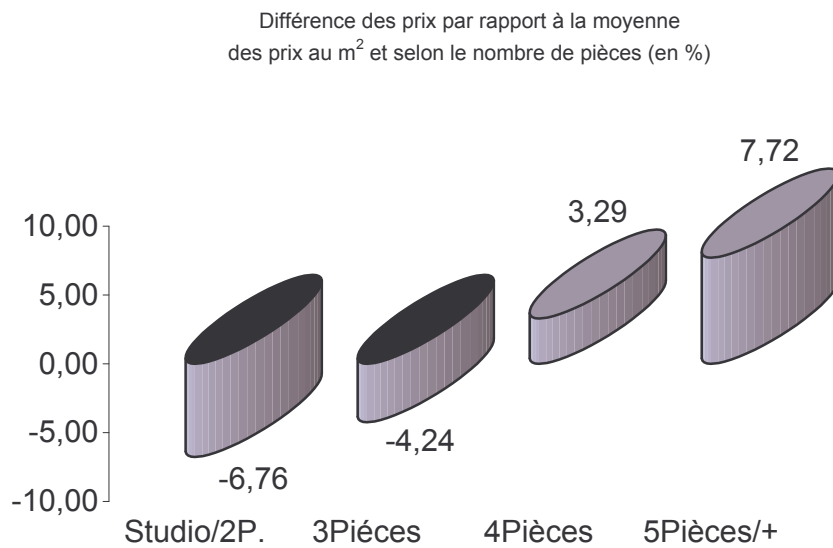

Comparatif des prix de la région niçoise en €/m<sup>2</sup> selon la vétusté

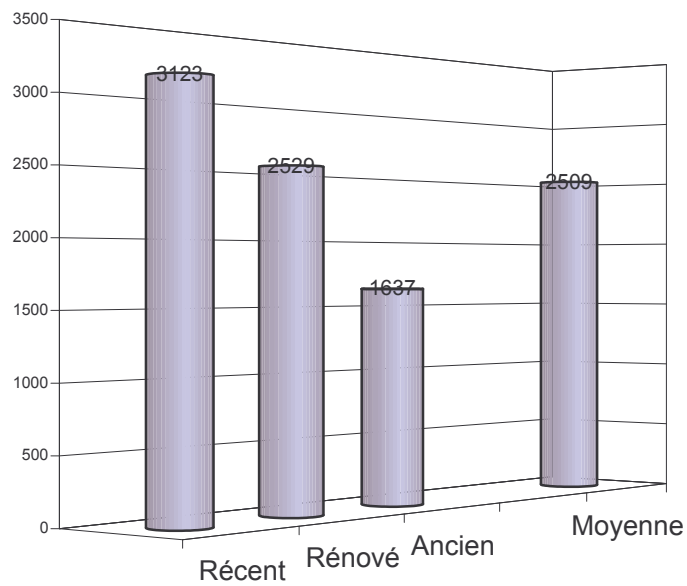

La moyenne n'est pas pondérée par l'importance du nombre de vente selon la vétusté.

Différence des prix au m<sup>2</sup> du Récent, du Rénové et de l'Ancien par rapport à la moyenne en région niçoise (en %)

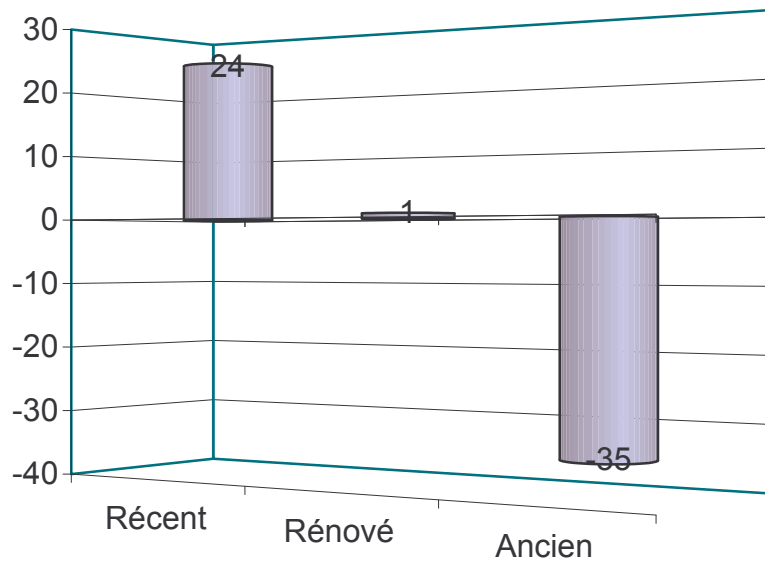

Les prix sont calculés par zones géographiques, par le nombre de pièces et selon la vétusté des biens.

Les prix ne tiennent donc pas compte des différences du nombre de vente par zones géographiques, par le nombre de pièces et selon la vétusté.